



CONVOCATORIA 2024

PIPE

Programa de indagación para primeras edades

Región de Valparaíso



I. Antecedentes generales

El Proyecto Explora Valparaíso del Ministerio de Ciencia, Tecnología, Conocimiento e Innovación de Chile -liderado por la Pontificia Universidad Católica de Valparaíso e implementado en conjunto con la Universidad de Valparaíso, Universidad de Playa Ancha y la Universidad Técnica Federico Santa María- invita a establecimientos educacionales de cualquier dependencia que impartan Educación Parvularia y a jardines infantiles de la Región de Valparaíso, a participar en el **Programa de Indagación para Primeras Edades (PIPE)**.

Los objetivos de esta iniciativa son:

- Fortalecer las competencias para trabajar el desarrollo científico y el pensamiento crítico de los equipos pedagógicos de Educación Parvularia.
- Desarrollar en niños y niñas las competencias y habilidades necesarias para desarrollarse en el mundo que los rodea.

PIPE es una propuesta metodológica basada en el Modelo de Competencias Explora y el Modelo de Indagación, conformada por diversas experiencias de aprendizaje que se integran en módulos de Ciencias Sociales, Naturales y Tecnología; y que se ampara bajo los principios Explora del Enfoque de Derechos Humanos.

Al ser una propuesta, se espera que sea adaptada por los equipos pedagógicos al contexto natural y sociocultural del establecimiento, considerando los intereses y necesidades de los niños y niñas.

Se invita a **Duplas Pedagógicas de niveles Medio Menor, Medio Mayor, Primer Nivel Transición y/o Segundo Nivel Transición, y Niveles Heterogéneos** a participar de una experiencia de intercambio y aprendizaje. Entiéndase como Duplas Pedagógicas (dos integrantes) profesionales y/o asistentes que interactúan directamente con los/as párvulos/as en el aula, pudiendo ser profesionales y técnicos de Educación Parvularia y Educación Diferencial/Especial, fonoaudiólogos/as u otros. Se sugiere que la dupla se conforme por un/a profesional, más un/a técnico/a que trabajen en el mismo nivel educativo y curso correspondiente.

El programa tendrá un cupo máximo para **88 Duplas Pedagógicas**, es decir 176 participantes.

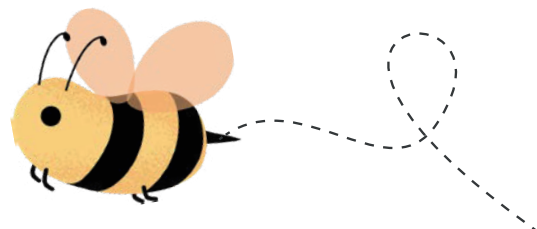

II. Metodología de trabajo en la Región de Valparaíso

Durante el presente año, las Duplas Pedagógicas podrán escoger el área de aprendizaje de PIPE (Ciencias Naturales, Ciencias Sociales o Tecnología). Cada nivel educativo deberá seleccionar un módulo y adaptar una secuencia de aprendizaje para luego ser implementada con niñas y niños.

Las Duplas Pedagógicas seleccionadas participarán en el Cronograma PIPE 2024, con sesiones impartidas desde abril a noviembre de 2024. A lo largo del proceso, y en paralelo al trabajo interno de cada dupla, se desarrollarán encuentros presenciales y virtuales, cuyas fechas específicas serán previamente acordadas e informadas con la debida anticipación.

Hito	Descripción	Participantes	Mes/Medio
Publicación Convocatoria PIPE 2024	Se publica convocatoria	Explora Valparaíso	Lunes 4 de Marzo hasta el jueves 4 de abril a las 23:59 Página web www.explora.cl/valparaiso
Postulación PIPE 2024	Se completa y envía formulario de postulación, adjuntando carta de compromiso	Duplas Pedagógicas, directivos/as, integrantes red Explora o encargado/a DAEM y SLEP	Carta de compromiso  Formulario de postulación
Notificación selección	Aquellas duplas seleccionadas serán notificadas a través de correo electrónico. Adicionalmente, dicha información será publicada en página web y redes sociales la primera semana de abril	Explora Valparaíso Duplas Pedagógicas seleccionadas	Primera semana de abril Notificación vía correo electrónico



Reunión de inducción (online)	Las duplas seleccionadas asisten junto a su director/a o encargado/a Red Explora a una reunión (online), donde se explicarán los compromisos e hitos de PIPE 2024	Duplas Pedagógicas seleccionadas y directores/as y/o encargado/a Red Explora	11 de Abril zoom
Jornada de Bienvenida y Capacitación (presencial)	Las duplas adquieren herramientas teóricas-conceptuales que complementan o mejoran sus prácticas pedagógicas en ciencias, y permiten fortalecer el desarrollo de competencias científicas y transversales en niñas y niños de forma contextualizada. Este proceso será acompañado por la entrega del Cuadernillo Introdutorio de PIPE	Duplas Pedagógicas	23 de Abril
Jornada de capacitación (online): adaptando PIPE	Se revisarán los 3 módulos de PIPE. Realizando el nexo entre la teoría y la práctica, siendo esto evidenciado a través de experiencias realizadas por duplas en versiones anteriores. Luego de aquello, las duplas aplican lo aprendido mediante un ejercicio de adaptación contextual. Se selecciona 1 secuencia de experiencia de aprendizaje del módulo PIPE y se realiza una adaptación según las características de sus contextos.	Duplas Pedagógicas	Abril a Julio
Implementación de PIPE en el aula por cada Duple	Las duplas implementan la secuencia de aprendizaje adaptada, con el conocimiento y apoyo de las familias.	Niños y niñas liderados por sus Duplas Pedagógicas	Agosto a Septiembre
Encuentro socialización (presencial)	Los niños y niñas, junto a las duplas, socializan el proceso de aprendizaje experimentado durante la implementación de PIPE. Estos encuentros serán provinciales coordinados por Explora.	Niños y niñas liderados por sus duplas pedagógicas	Octubre a Noviembre
Cierre anual (presencial)	Se lleva a cabo el proceso de cierre y evaluación del programa. Se entrega constancia de participación	Duplas Pedagógicas	21 Noviembre



III. Requisitos y responsabilidades

Podrán postular a esta iniciativa, Duplas Pedagógicas que estén trabajando conjuntamente en el mismo nivel y establecimiento educacional de la Región de Valparaíso.

Las duplas pedagógicas deben cumplir con los siguientes requisitos:

- Postular en duplas que trabajen en el mismo nivel educativo y curso correspondiente.
- Pertenecer a un establecimiento educacional con dependencia Municipal, SLEP, Jardines infantiles, JUNJI, INTEGRRA y VTF; particular subvencionado y particular pagado, "aprendizaje en casas" y otros, de la Región de Valparaíso.
- Cumplir con el cronograma PIPE 2024.
- Adjuntar en el formulario la **"Carta de compromiso"** que da cuenta del apoyo del establecimiento educacional o jardín infantil o espacio que imparta Educación Parvularia.

Una vez seleccionados, la Dupla Pedagógica y su equipo directivo deberán:

- Participar en reunión de inducción online, cuya fecha es el **11 de abril**.
- El equipo directivo debe comprometer que las horas de dedicación a PIPE estén dentro del horario laboral de las/os participantes y que facilitará la participación y permanencia. Completar el documento "Cesión de derechos de uso de imagen y voz" una vez sea adjudicado el cupo (documento no excluyente).



IV. Postulación

La postulación puede ser realizada por una integrante de la Dupla Pedagógica, directivo/a integrante Red Explora o encargado/a DAEM y SLEP, a través del [formulario en línea](#)

Fecha de inicio de convocatoria:
Lunes 4 de marzo del 2024

Fecha de cierre de convocatoria:
Jueves 4 de abril del 2024 hasta las 23:59 horas

V. Evaluación

Las postulaciones recibidas, que cumplan con los requisitos, serán evaluadas por la siguiente Tabla de Selección.

Criterios	Categoría	Puntaje
Dependencia del establecimiento educacional/jardín infantil	- Municipal - Servicios Locales de Educación Pública - Otras instituciones con financiamiento público (CECREA, SENAME, otros) - Jardines infantiles JUNJI, INTEGRAL, VTF	50
	Establecimientos educacionales y jardines infantiles particulares subvencionados	30
	- Establecimientos educacionales y jardines infantiles particulares pagados - Otras instituciones con financiamiento privado	10
Índice de vulnerabilidad del establecimiento educacional/jardín infantil (IVE)	A (mayor a 60,01%)	30
	B (37,51-60%)	25
	C (20,01-37,5%)	20
	D (0,01-20%)	15
	E (0%)	10
Acceso geográfico al establecimiento educacional/jardín infantil	Rural y/o aisladas	20
	Urbano	10

En caso de empate de puntaje, el criterio de desempate será la dependencia del establecimiento educacional/jardín infantil, posteriormente IVE, como tercera opción acceso geográfico.

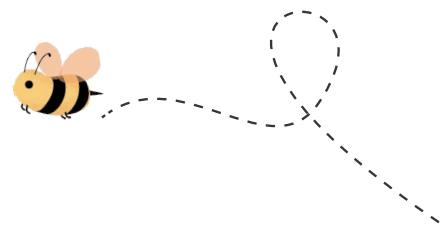

VI. Selección

La notificación de los resultados se realizará vía correo electrónico a cada postulante. Adicionalmente, los resultados serán publicados en www.explora.cl/valparaiso la primera semana de abril

VII. Interpretación de la Convocatoria

Explora Valparaíso se encuentra facultado para interpretar y determinar el sentido y alcance de esta convocatoria, en caso de dudas y conflictos que se susciten sobre su contenido y aplicación.





 @exploravalpo

 pipe@pucv.cl

