

# CONCURSO "IMAGINA TU ECLIPSE"

¿Sabes qué pasará el 14 de diciembre?



PONTIFICIA  
UNIVERSIDAD  
CATÓLICA  
DE CHILE



**¡¡¡UN ECLIPSE SOLAR TOTAL ATRAVESARÁ  
NUESTRA REGIÓN!!!**

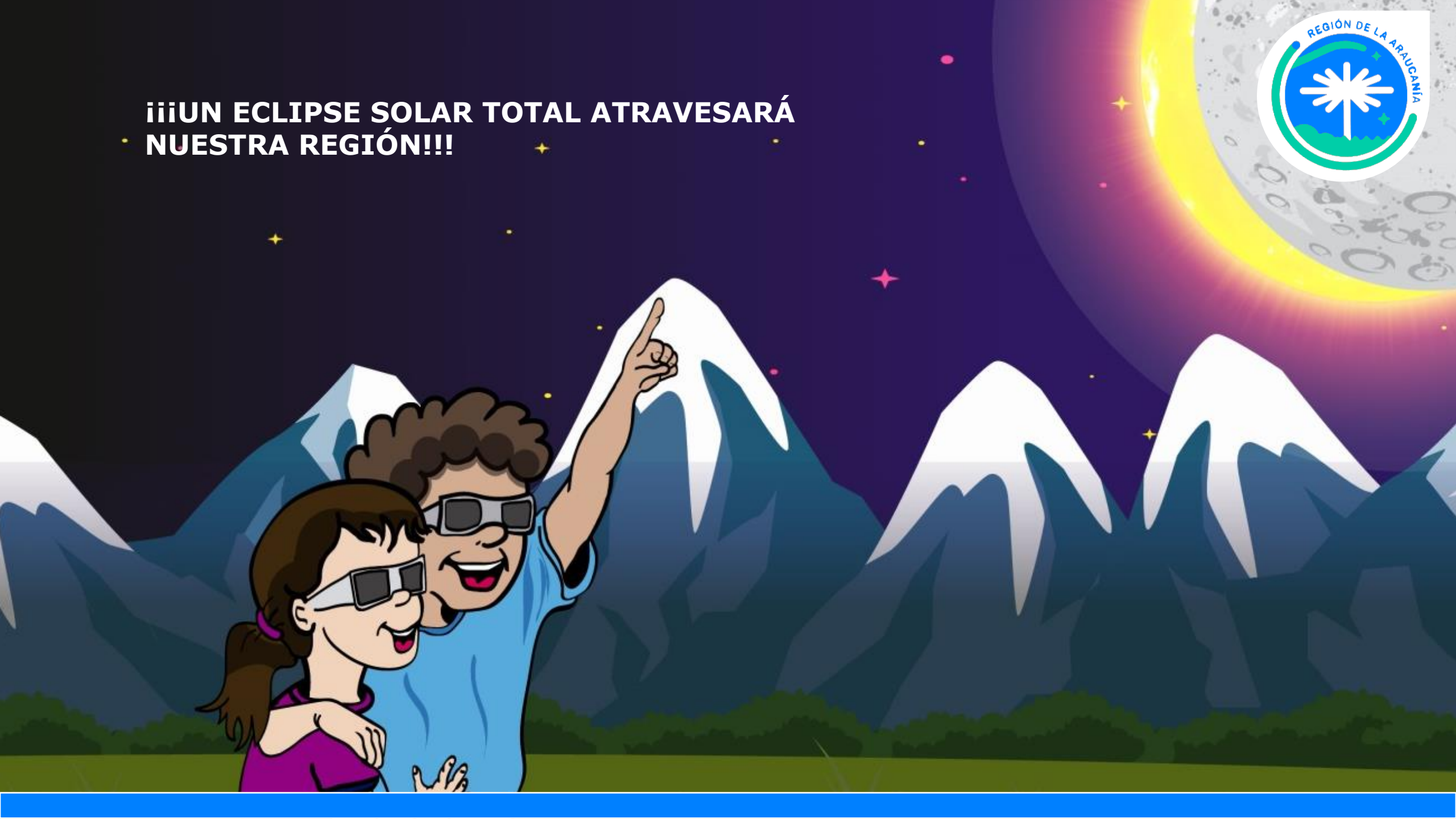

*IMAGINA COMO SE VERÁN ESE DÍA, BAJO LA LUZ DEL SOL ECLIPSADO POR LA LUNA, LOS PAISAJES NATURALES, LOS ANIMALES SILVESTRES, LOS ÁRBOLES Y LAS FLORES CARACTERÍSTICAS DE TU LOCALIDAD.*























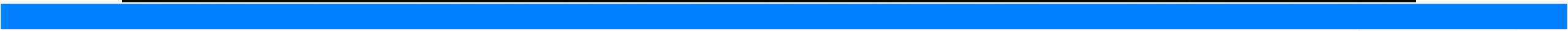

*PUEDES IMAGINAR TAMBIÉN CÓMO SE VERÁN LOS LUGARES TÍPICOS DE TU COMUNIDAD, ASÍ COMO LAS COSTUMBRES, TRADICIONES Y CEREMONIAS QUE EN ELLOS TIENEN LUGAR.*

























Ilustración: Pablo Luebert, exposición "Chile que te quiero"





**¿TE HAS PREGUNTADO QUÉ ES UN ECLIPSE Y POR QUÉ SE PRODUCE?**



En diciembre del año 2020, nuestra región será protagonista de un **eclipse solar total**, uno de los eventos astronómicos más llamativos que **podemos observar desde la tierra**.

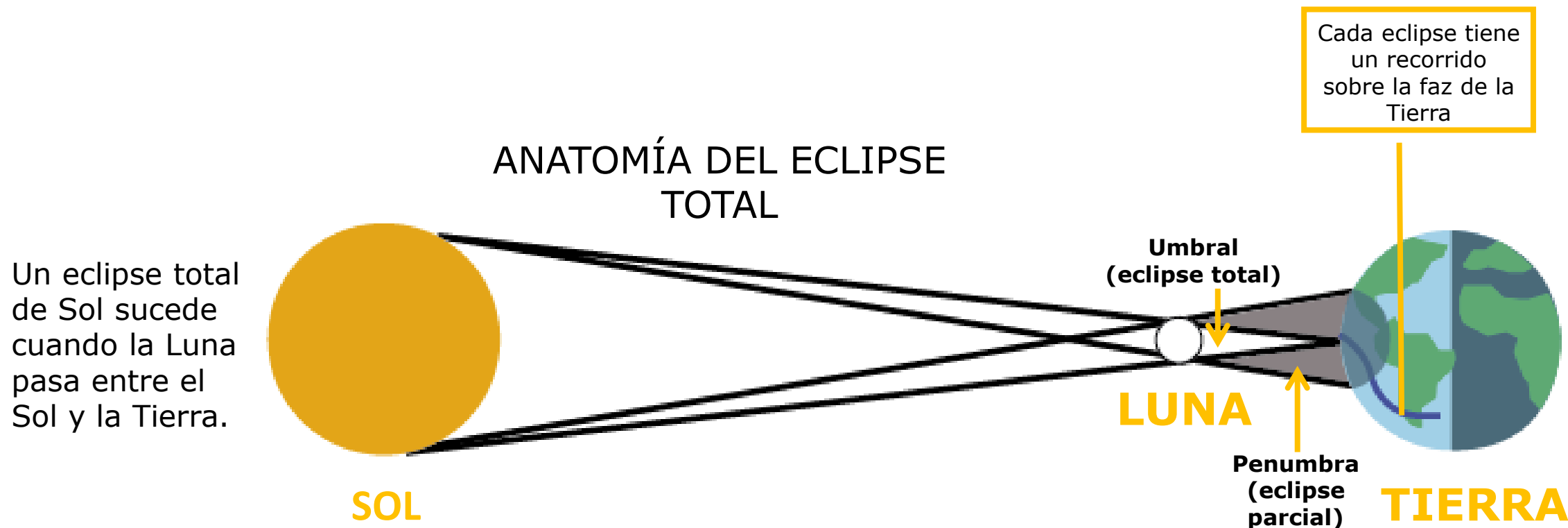



**Primer contacto**  
El borde de la Luna comienza a superponerse sobre el borde del sol. Comienza el eclipse.



**Segundo contacto**  
La Luna cubre el disco completo del Sol. Comienza el eclipse total.



**Totalidad**  
Máxima fase de un eclipse solar total. El sol está completamente cubierto.



**Tercer contacto**  
La Luna comienza a moverse. Parte del disco del sol reaparece.



**Cuarto contacto**  
La Luna deja de cubrir el Sol. Termina el eclipse.

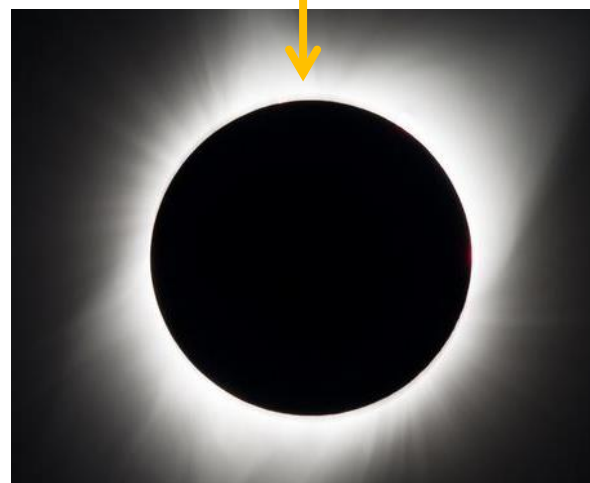



# PLANI FICATU ECLIPSE

¿Si necesitas más  
Información sobre el  
eclipse?

Busca Aquí



<https://planificatueclipse.cl/>

**Video explicativo del eclipse total de Sol:**

<https://youtu.be/S1LeajkyeUs>

**Material pedagógico para todas las edades:**

<https://www.explora.cl/araucania/eclipse-general/>

<https://planificatueclipse.cl/recursos/>



