

Jornadas de Capacitación en Método Científico 2017

PAR Explora de CONICYT, región de O'Higgins

CIENCIAS NATURALES

CIENCIAS SOCIALES



Fernando Meza Quiroz

Licenciado en Cs. Forestales. Dr. © Conservación de Biodiversidad. Coordinador de Investigación y post grado, Universidad Santo Tomas, Talca. Docente, académico de la cátedra de estadística y métodos de investigación.



Angélica Riquelme

Licenciada en Educación. Universidad Metropolitana Ciencias de la Educación UMCE. Magíster en Educación con Mención Currículo y Comunidad Educativa. Departamento de Educación Facultad de Ciencias Sociales. Universidad de Chile. Doctora En Ciencias Sociales Niñez y Juventud. Universidad de Manizales CINDE Colombia. Postdoctorado en Desarrollo México.

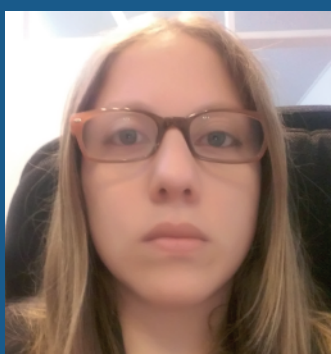

Margarita Valenzuela

Coordinadora académica del Liceo Virtual de la Universidad de Talca, Magister © en didáctica de las Ciencias Experimentales, Docente de Ciencias con Mención en Biología. experiencia en formación docente y en trabajo en aula.



María Jesús Viviani

Educadora de Párvulos de la Universidad Católica y Doctora en Educación de la Universidad de Bristol, Inglaterra. Ha trabajado como educadora en el aula, como formadora de educadoras para distintos programas y como investigadora en diversos proyectos nacionales e internacionales. Actualmente se desempeña como docente de Educación en Ciencias en la Universidad de O'Higgins..



Marcelo Pérez

Académico Profesor Asistente del Departamento de Educación de la Facultad de Ciencias Sociales de la Universidad de Chile. Especialista en temas de Filosofía y Epistemología de las Ciencias Sociales. Investigador en temáticas de formación ciudadana y construcción de sujeto político y Educación



Elías Barticevic Cornejo

(©) magíster en Ciencias Sociales, mención Sociología de la Modernidad, de la Universidad de Chile. Ha trabajado en el Instituto Antártico Chileno (INACH) por más de 10 años en divulgación y valoración de la ciencia. Actualmente es parte de un equipo internacional que estudia a las puertas de entrada a la Antártica como un espacio de construcción de identidad, cultura y relaciones entre los ciudadanos y el territorio polar.

* Dr. David González y Prof. Carolina Olivares, profesionales del equipo PAR Explora de CONICYT Región de O'Higgins

Provincia de Cachapoal, 4 de abril
Centro de eventos Las Palmeras, Rancagua
de 9:00 a 17:00 hrs.

Provincia de Colchagua, 6 de abril
Centro de eventos Tyrol, San Fernando
de 9:00 a 17:00 hrs.

Provincia de Cardenal Caro, 11 de abril
Hotel Asthur, Pichilemu
de 10:00 a 17:30 hrs.

www.explora.cl/ohiggins - parexplora.ohiggins@ucm.cl